Camminiamo

Foglio di collegamento

numero 161 *luglio 2018*

Carissimi! Sorelle e fratelli...

...ormai l'estate ci avvolge e ci invita ad uscire. Anche le iniziative delle nostre comunità in questo tempo dicono la gioia e la bellezza dello stare insieme in semplicità.

Dopo l'Assemblea Pastorale Diocesana, in cui ci siamo confrontati sull'identità e la missione della Chiesa, e sul cammino della nostra Diocesi, viviamo con stupore e passione la bontà del nostro essere famiglia dei figli di Dio in questa terra. Papa Francesco ci indica l'orizzonte della gioia del vangelo come impegno limpido e attraente per i prossimi anni. Lasciamoci coinvolgere e sogniamo con lui la Chiesa, casa di misericordia per ogni uomo.

Luglio sarà un mese intenso anche per me, nel lavoro pastorale, e nella programmazione del prossimo anno. Accompagnerò il pellegrinaggio regionale dell'Unitalsi a Lourdes con le sorelle e i fratelli ammalati. Vi porterò tutti, specialmente chi fatica di più, davanti alla grotta della Vergine Maria nella preghiera di tutta la Chiesa.

Complimenti a chi ha terminato l'impegno degli studi e degli esami, buon riposo per chi può concedersi qualche giorno di vacanza, non dimentichiamoci di chi rimane a casa e potrebbe gradire un aiuto.

Tutti vi benedica il Padre di Gesù, il nostro Signore, donandovi la forza e la luce del suo Santo Spirito!

don Luciano, vescovo

Luglio 2018

- 28 giugno - 2 luglio — mons. Vescovo sarà in visita a Thann
- 5 giovedì — ore 18,00 presso la Casa di Riposto "T. Mosca" , consiglio di Ammini strazione
- 6 venerdì — ore 18,00 Inaugurazione della mostra: "Gubbio al tempo di Giotto"
- 7 sabato — ore 8,00 presso il Monastero di San Girolamo mons. Luciano Paolucci Bedini presiederà la S. Messa
- 8 domenica — XIV del T.O.
  ore 12,00 a Monte Cucco mons. Vescovo presiederà la S. Messa per la Festa delle Acli
- 9 lunedì — S. Veronica Giuliani
  ore 9,30 a Città di Castello, incontro della Ceu
- 11-17 — a Lourdes con il pellegrinaggio regionale dell'Unitalsi
- 29-31 — ore 19,00 a Santa Maria degli Angeli mons. Luciano Paolucci Bedini presiederà il Vespro in preparazione alla Festa del Perdono di Assisi

MERCOLEDI' 20 GIUGNO, alle ore 16.00, presso LA PONTIFICIA UNIVERSITA' ANTONIANUM DI ROMA (PUA) don Stefano Bocciolesi, vicerettore della basilica di S. Ubaldo e responsabile dell'ufficio per l'ecumenismo e il dialogo interreligioso della diocesi di Gubbio, ha difeso la tesi dottorale in Teologia fondamentale. Alla difesa era presente anche il Vicario Generale della diocesi di Gubbio e rettore della basilica di S. Ubaldo, Mons. Fausto Panfili. La difesa, durata circa un ora e 45 minuti, ha consistito in un confronto critico-costruttivo sulla metodologia e sui contenuti della ricerca teologica di don Stefano a cui hanno preso parte il moderatore della tesi, il prof. Lluis Oviedo, e i 2 correlatori, il rettore magnifico della PUA sr Mary Melone e il prof. Pawel Sambor. Alla fine don stefano ha ottenuto il massimo dei voti: summa cum laude. La tesi, di 414 pagine, difesa da don stefano ha per titolo la dimensione ontologico-storica della Tradizione in Joseph Ratzinger-Benedetto XVI. Verso un ermeneutica alethica in chiave agapica. La suddetta tesi non è altro che il tentativo di contribuire ad una definizione il più completa possibile, e dal punto di vista diacronico e dal punto di vista sincronico, del concetto di Tradizione con la T maiuscola nella riflessione teologica di Joseph Ratzinger-Benedetto XVI. Questo è un tema caro a don Stefano, prosecuzione naturale della sua tesi di licenza in teologia fondamentale su la Tradizione nella vita della chiesa in Yves Congar, lavoro condotto dal prof. Francesco Testaferri dell' Istituto Teologico di Assisi. Dopo Congar ora è toccato al Papa emerito, un gigante del pensiero teologico proprio perchè profondo conoscitore della perenne Tradizione bimillenaria della Chiesa. Tradizione che, senza arroganza e presunzione, in oltre mezzo secolo di servizio alla Chiesa ha saputo trasmettere e comunicare in un linguaggio accessibile all'uomo di oggi, nella consapevolezza che solo a partire dalle proprie radici e dalla conoscenza del propria identità cristiano-cattolica è possibile aprirsi ad un vero e fruttuoso dialogo con il mondo moderno e con le altre religioni. Un ringraziamento particolare va alla fondazione vaticana Joseph Ratzinger-Benedetto XVI per aver accompagnato don Stefano in questi anni di studio e ricerca.

Monastero SS. Trinità - Gubbio

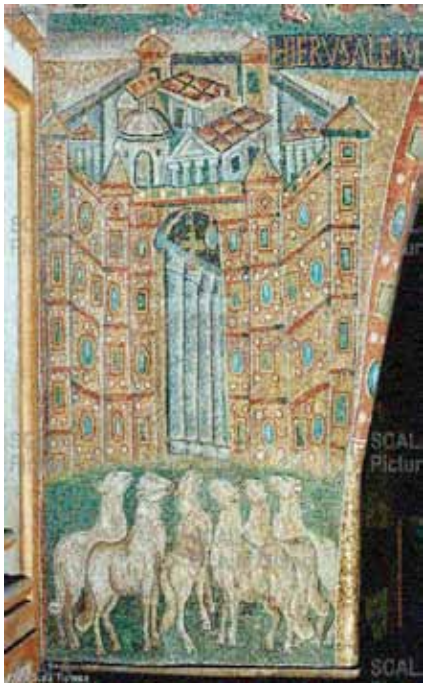

Con gioia vi annunciamo la
Professione Solenne nell'Ordine
delle Sorelle Povere di santa Chiara
della nostra sorella

sr. Chiara Alessandra dell'Eucaristia

6 Agosto 2018 alle ore 11.00
presso la Chiesa del nostro Monastero

Ci affidiamo alla vostra preghiera

Una iniziativa della
Diocesi di Gubbio

Chiesa Eugubina

Con la collaborazione di:
JUJI

Dagli Appennini alle Ande

Musicisti eugubini per la Bolivia

Suoni e racconti da condividere con don Leo

Con **Raffo Blues Band, Gionni Grasso Band;**
Roberto Pezzini, Maurizio Pugno,
e la partecipazione degli allievi di: **Al Fondino** CORSI

Teatro comunale di Gubbio
"Luca Ronconi"
Martedì
3 luglio 2018
ore 21,00

Ingresso libero a offerta.

Il ricavato sarà interamente devoluto al centro missionario di Santiago de Huata in Bolivia, dove vive e opera il sacerdote della diocesi eugubina, **don Leonardo Giannelli.**

PELLEGRINAGGIO CARITAS 2018

"Torino, itinerario di accoglienza e dialogo"

Torino, 19-20-21 ottobre

Iscrizioni entro il 7 settembre

Confraternita di S.Croce della foce

è in prospettiva UNESCO con Europassione per l' Italia

Rinnovando un' antica tradizione della ***Confraternita di S.Croce della foce*** celebriamo solenni festeggiamenti in onore della

Madonna del Carmelo

Chiesa di San Domenico

ore 9,00 Santa Messa

ore 11,00 Messa Solenne Confraternita

Durante la cerimonia sarà consegnato lo "**scapolare del Carmelo**" a tutti i fedeli che ne faranno personale richiesta al **rettore** della Confraternita nei giorni precedenti la celebrazione della festa.

WWW.SANTACROCEGUBBIO.IT

DOMENICA 15 LUGLIO 2018